15 de diciembre a las 12 h

www.sannicolasvalencia.com

III DOMINGO DE ADVIENTO

«GAUDETE»

CANTO DE ENTRADA Y CORONA DE ADVIENTO
Ven, Salvador (L. Deiss)

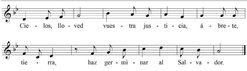

1. Oh Señor, Pastor de la casa de Israel, que conduces a tu pueblo, ven a rescatarnos por el poder de tu brazo. Ven pronto, Señor. ¡Ven, Salvador! **R/.**

KYRIE
Misa a dos voces (A. Diericx)

PRIMERA LECTURA
Sof 3, 14-18a.
El Señor exulta y se alegra contigo.

SALMO RESPONSORIAL Is 12. 2-6.
(J. Jordán)

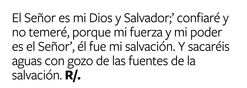

El Señor es mi Dios y Salvador;' confiaré y no temeré, porque mi fuerza y mi poder es el Señor', él fue mi salvación. Y sacaréis aguas con gozo de las fuentes de la salvación. **R/.**

Dad gracias al Señor, invocad su nombre, contad a los pueblos sus hazañas, proclamad que su nombre es excelso». **R/.**

Tañed para el Señor, que hizo proezas, anunciadlas a toda la tierra; gritad jubilosos, habitantes de Sión: «Qué grande es en medio de ti' el Santo de Israel». **R/.**

SEGUNDA LECTURA Flp 4, 4-7.
El Señor está cerca.

ALELUYA
Alleluia (Taizé)

EVANGELIO Lc 3, 10-18.
En aquel tiempo, la gente preguntaba a Juan: «¿Entonces, qué debemos hacer?». Él contestaba: «El que tenga dos túnicas, que comparta con el que no tiene; y el que tenga comida, haga lo mismo». Vinieron también a bautizarse unos publicanos y le preguntaron: «Maestro, ¿qué debemos hacer nosotros?». Él les contestó: «No exijáis más de lo establecido». Unos soldados igualmente le preguntaban: «Y nosotros ¿qué debemos hacer?». Él les contestó: «No hagáis extorsión ni os aprovechéis de nadie con falsas denuncias, sino contentaos con la paga». Como el pueblo estaba expectante, y todos se preguntaban en su interior sobre Juan si no sería el Mesías, Juan les respondió dirigiéndose a todos: «Yo os bautizo con agua; pero viene el que es más fuerte que yo, a quien no merezco desatarle la correa de sus sandalias. Él os bautizará con Espíritu Santo y fuego; en su mano tiene el bieldo para aventar su parva, reunir su trigo en el granero y quemar la paja en una hoguera que no se apaga». Con estas y otras muchas exhortaciones, anunciaba al pueblo el Evangelio.

OFERTORIO
Rorate caeli (gregoriano)

Roráte, caéli désuper, et nubes pluant iustum. R/.

1. Ne irascáris Dómine, ne ultra memíneris iniquitátis: ecce cívitas Sáncti fácta est desérta: Sion desérta fácta est: Ierúsalem desoláta est: domus sanctificatiónis tuae et glóriae tuae, ubi laudavérunt te patres nostri.

R/. Roráte.

SANCTUS
Misa a dos voces (A. Diericx)

PADRENUESTRO
Pater noster (gregoriano)

Pater Noster, qui es in caelis, sanctificétur nomen Tuum, adveniat Regnum Tuum, fiat volúntas tua, sicut in caelo et in terra. Panem nostrum cotidiánum da nobis hódie, et dimitte nobis débita nostra, sicut et nos dimittímus debitóribus nostris; et ne nos indúcas in tentationem, sed libera nos a malo.

AGNUS DEI
Misa a dos voces (A. Diericx)

CANTO DE COMUNIÓN
La Virgen sueña caminos (C. Erdozain)

1. La Virgen sueña caminos, está a la espera; la Virgen sabe que el niño, está muy cerca. De Nazaret a Belén hay una senda; por ella van los que creen, en las promesas.

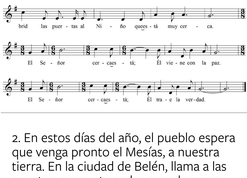

2. En estos días del año, el pueblo espera que venga pronto el Mesías, a nuestra tierra. En la ciudad de Belén, llama a las puertas, pregunta en las posadas, y no hay respuesta. **R/.**

POSTLUDIO
Herr Christ, der ein'ge Gottessohn
[Señor Cristo Hijo único de Dios],
BWV 601 (J.S. Bach)